

Newsletter

SEMINARIO DEL PROYECTO EUROPEO SSHOES EN INESCOP

El próximo 5 de octubre tendrá lugar en las instalaciones de INESCOP en Elda (Alicante) un seminario sobre el proyecto europeo SSHOES.

SSHOES es un proyecto europeo coordinado por INESCOP en el que se han desarrollado diversas tecnologías de aplicación en la fabricación de calzado personalizado. El ejemplo escogido es el del calzado para diabéticos, pues su individualización es crucial. Sin embargo, los resultados obtenidos van más allá y pueden ser aplicados a productos de moda de alto valor añadido.

En esta jornada se presentarán resultados del proyecto y se profundizará en cómo hacer uso de los conocimientos en diversas áreas científicas y tecnológicas para generar productos de mayor valor añadido. El profesor Beno Nigg dará respuestas a la pregunta que se hacen tanto fabricantes como clientes: ¿Qué es lo que la comunidad científica sabe realmente de los calzados inestables (tipo MBT)? A continuación, el profesor Chris Nester mostrará resultados respecto a cómo transferir las variables biomecánicas (datos medidos del cliente) al diseño de calzado y finalmente el Dr. Gaspar Morey expondrá con ejemplos prácticos qué es y cómo funciona el análisis funcional de calzado y cómo lo están empleando algunas empresas asociadas a INESCOP para desarrollar y mejorar sus productos.

El seminario - cuya asistencia es gratuita y limitada al aforo - contará con traducción simultánea.

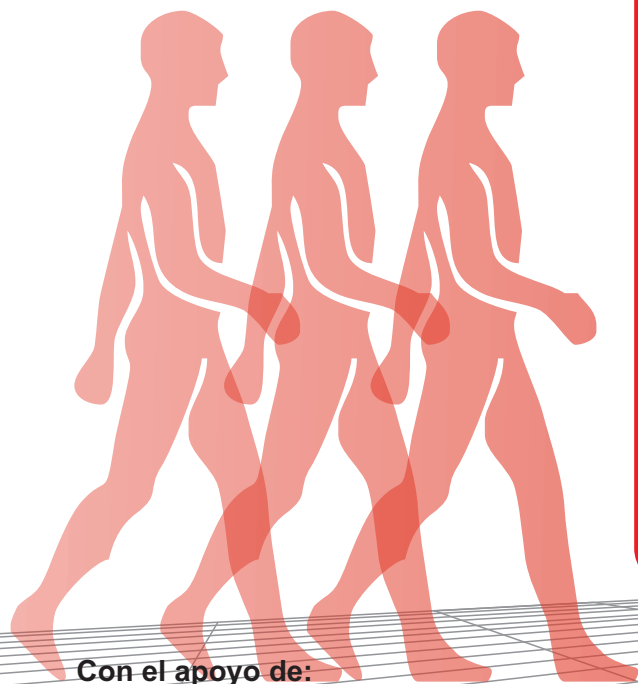

Benno M. Nigg, Dr.sc.nat., Dr.h.c.

Dr en ciencias físicas por la Universidad Técnica (ETH) de Zurich, Suiza, y actualmente, Profesor de Biomecánica y co-Director del Laboratorio del Comportamiento Humano de la Universidad de Calgary (Canadá).

Fundador y Director del BRI (Biomechanigg Research Inc.), empresa consultora en el área de biomecánica del movimiento, actividad física y movilidad. Especialistas en biomecánica, investigación de mercado, desarrollo de productos/equipos, pruebas de calzado, plantillas, superficies deportivas y muchos otros productos relacionados con el mundo del deporte y la vida cotidiana. Entre sus clientes, BRI cuenta con numerosas empresas líderes mundiales en el ámbito del deporte, entre ellas, Adidas, Decathlon, Nike o Salomon, entre otras.

Con el apoyo de:



INSCRIPCIÓN

comunicacion@inescop.es

965 39 52 13

Coordinador:

